La France est une république laïque

1
La France **considère tous ses habitants de la même façon,** où qu'ils vivent sur son territoire. Elle respecte ce à quoi ils croient, leurs idées et leurs religions.

2
La France **n'impose pas** de religion et n'en interdit aucune.

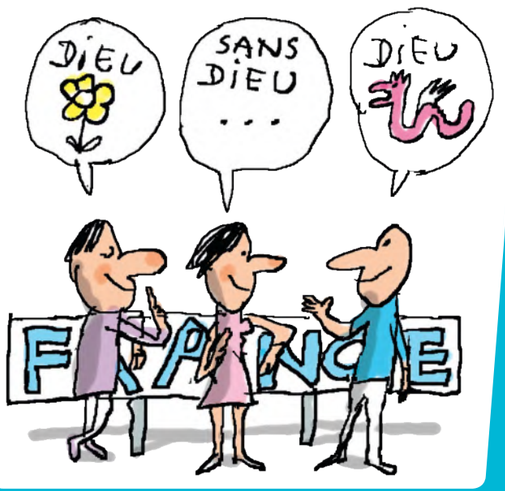

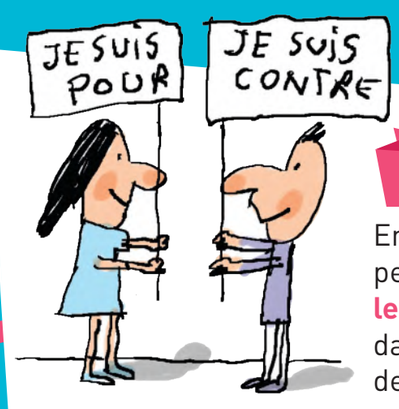

3
En France, les habitants peuvent **exprimer librement leurs idées,** mais toujours dans le respect de celles des autres et de la loi.

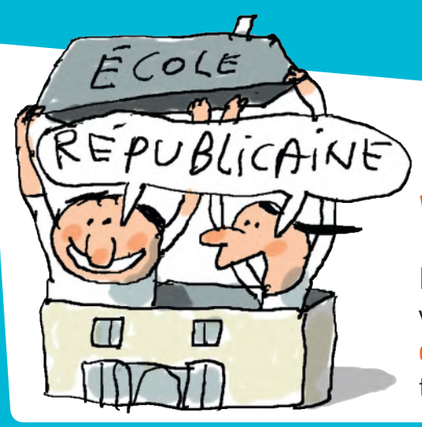

5
La République française veille à **l'application de ses principes** dans toutes les écoles.

4
Ce **respect** permet à tous ceux et celles qui habitent en France de **vivre en paix les uns avec les autres.**

La charte de la laïcité à l'école

L'école est laïque

6
L'école te permet **de grandir et de te construire,** en te protégeant des pressions. À l'école, tu apprends à **penser librement et par toi-même.**

7
À l'école, tu étudies les mêmes matières que tous les élèves de France. **Partager les mêmes connaissances** est important pour se comprendre et vivre dans le même pays.

8
À l'école, tu as le droit de **dire ce que tu penses,** à condition de **respecter les autres.** Les insultes et les mots racistes sont interdits.

11
À l'école, les adultes **n'ont pas le droit d'exprimer leurs opinions religieuses ou politiques** aux élèves.

10
Les adultes qui travaillent dans l'école sont là pour **faire respecter les principes de la république.** Ils les respectent eux-mêmes, te les enseignent et en parlent à tes parents.

9
À l'école, **personne n'a le droit de t'insulter et de te faire violence.** Personne ne peut être exclu à cause de sa religion, de son sexe ou de la couleur de sa peau.

12
Aucun élève **ne peut refuser de suivre un enseignement** ou une consigne sous prétexte que sa religion ou ses idées politiques le lui interdisent.

13
Aucun élève ne peut refuser de **respecter les règles de l'école** au nom de sa religion.

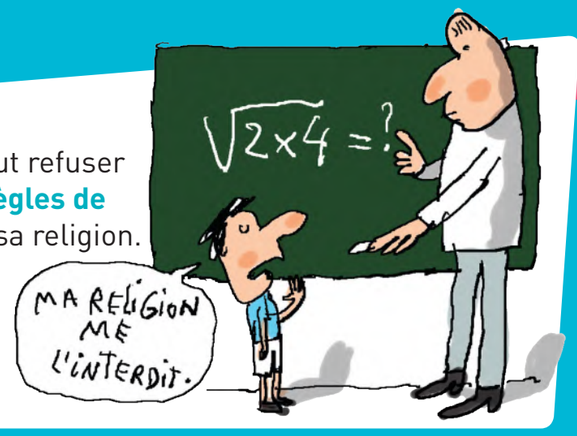

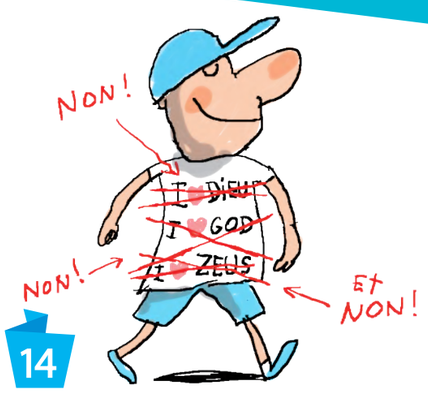

14
Aucun élève n'a le droit, pour se faire remarquer, **de porter des signes mettant en avant sa religion.**

15
Tu as tout compris ? Alors à toi de respecter et de faire vivre cette charte dans ton école !

Illustrations de Jacques Azam.

la ligue de l'enseignement
un avenir par l'éducation populaire
MILAN